

2026

## NOUVELLE RÉFORME

Une meilleure prise  
en charge de votre  
prothèse capillaire

P.04

Choisissez  
une chevelure  
à votre image

P.05

Bien entretenir  
sa chevelure

P.06

Nouvelle  
collection  
Ma Chevelure

P.07

Ma CHEVELURE  
ENGAGÉE À VOS CÔTÉS



02 | Notre histoire

04 | **NOUVELLE RÉFORME**  
350 € pris en charge par la sécurité sociale  
(classe 1 à 4) pour les chevelures.

05 | Choisissez une chevelure  
à votre image

06 | Bien entretenir  
sa chevelure

07 | **Collection  
Ma Chevelure**



10 | Bien vivre avec sa  
prothèse capillaire

12 | **Collection  
Fleurie**



14 | Où trouver ma  
solution capillaire ?

15 | Comment obtenir  
ma solution capillaire ?

## NOTRE HISTOIRE



*"Ma Chevelure  
notre savoir-faire  
proche de vous"*

Le service Ma Chevelure, lancé fin 2019, par un duo mère et fille, permet aux patients de bénéficier de prothèses capillaires de qualité et qui leur ressemblent, auprès de partenaires de proximité : pharmacies, magasins de matériel médical et coiffeurs.

Isabelle, prothésiste capillaire depuis plus de 30 ans a transmis sa passion à Alexie, sa fille, qui accompagnent ensemble, hommes et femmes dans le choix de leur nouvelle chevelure.

Avec l'aide et le professionnalisme de nos partenaires, pharmaciens, gérants de boutique matériels médical et coiffeurs, **nous nous engageons à vous aider et vous accompagner dans le choix de la Chevelure qui vous convient et qui vous ressemble, à proximité de chez vous.** Nous proposons à travers notre gamme plusieurs solutions **100% remboursées** par la sécurité sociale.

Plus de 300 modèles de prothèses capillaires femmes sont disponibles dans ce magazine ainsi que des franges, bonnets et turbans. Nous disposons également de solutions pour les hommes et les enfants. Pour prendre rendez-vous et faire des essais gratuits, contactez-nous par téléphone au **09.72.55.30.50** ou retrouvez toute la liste des boutiques sur **[www.ma-chevelure.com/magasins](http://www.ma-chevelure.com/magasins)**







### VOTRE BIEN-ÊTRE EST NOTRE PRIORITÉ

Notre mission commune est de vous aider à vous retrouver, malgré la maladie, reprendre confiance en vous, avec l'aide de professionnels qui sont à votre écoute dans chaque étape de votre parcours santé, pour préparer l'après-maladie.

*Alexie, Isabelle & l'équipe*

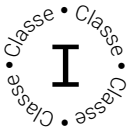
# Classes de PROTHÈSES CAPILLAIRES

(à partir du 1<sup>er</sup> janvier 2026)

Classes	Réf.	Caractéristique	Prix de vente TTC	Prise en charge sécurité sociale	Remarque
	LPP : 6275761	<b>Prothèse capillaire synthétique</b> , implantation mécanique et partiellement manuelle	350 € TTC	350 € TTC (100% remboursée)	Solution de base, <b>sans reste à charge</b>
	LPP : 6244447	<b>Prothèse capillaire synthétique, bonnet plus confortable</b> , implantation manuelle sur 100 cm <sup>2</sup> minimum	maximum 700 € TTC	350 € TTC	 <b>Plus de naturel et de confort</b> , bon compromis pour un usage fréquent. <b>Sans reste à charge mutuelle et sécurité sociale</b>
	LPP : 6289929	<b>Prothèse capillaire en fibre semi-naturelle</b>	maximum 1 000 € TTC	350 € TTC	<b>Confort supérieur</b> , rendu très réaliste, pour un port quotidien
	LPP : 6253222	<b>Prothèse capillaire en cheveux 100% naturels</b>	maximum 2800 € TTC	350 € TTC	<b>Le plus haut niveau de confort, idéal peau sensible et esthétique maximale</b>

Le reste à charge pour les Classes 2 à 4 peut être pris en charge en partie ou totalement par la mutuelle ou une association (Solid'hair, Mes amis mes amours, La Ligue contre le cancer, etc.).

Si vous ne souhaitez pas de chevelure, les Boxs franges et Box foulard sont toujours disponibles.

Boxs	Réf.	Caractéristique	Prix de vente TTC	Prise en charge sécurité sociale	Remarque
<b>BOX FRANGE</b>	LPP : 6288568	<b>Prothèse capillaire partielle avec un accessoire textile au choix</b> (bonnet ou turban)	125 € TTC	125 € TTC	<b>Alternative à la chevelure.</b> Portez n'importe quel accessoire textile au dessus de la frange
<b>BOX FOULARD</b>	LPP : 6210572	<b>3 accessoires textiles</b> = box foulard, 3 bonnets nuages ou box lune	maximum 40€ TTC	20 € TTC	Adapté aux personnes souhaitant ne porter que des accessoires textiles



**Attention :** Demandez votre devis mutuelle à votre professionnel afin de connaître la prise en charge possible. N'oubliez pas d'emmener le jour de votre rendez-vous votre ordonnance du médecin ainsi que votre carte vitale.



## LES CONSEILS D'ISABELLE, SPÉCIALISTE CAPILLAIRE

# "Choisissez une chevelure à votre image"

### Quels conseils donnez-vous habituellement pour appréhender la perte de cheveux ?

Nombreux sont les médecins qui conseillent à leurs patients, qui vont subir une chimiothérapie, de **choisir une prothèse capillaire avant le démarrage du traitement**. C'est un stress en moins d'avoir une solution capillaire chez soi avant la perte des cheveux. Ensuite, pour vivre au mieux la perte des cheveux, je conseille de couper les cheveux courts, de les laver moins souvent et de tapoter avec une serviette pour les sécher, vous éviterez ainsi de les casser.

### Faut-il choisir une prothèse capillaire synthétique, naturelle ou semi-naturelle ?

Aujourd'hui, **toutes les chevelures peuvent être éligibles au remboursement à 350 € par la Sécurité sociale**, ce qui élargit les possibilités pour chaque patiente. **Les modèles synthétiques sont pratiques, légers et très réalistes** : idéaux pour un usage facile au quotidien. **Les cheveux naturels offrent un rendu exceptionnel** et peuvent être coiffés à chaud, mais demandent un entretien rigoureux. **Les semi-naturels combinent le meilleur des deux : souplesse, légèreté et entretien simplifié**. Le choix dépend surtout de votre confort et de vos habitudes de vie.

### Comment bien choisir sa prothèse capillaire ?

Plusieurs paramètres sont à prendre en compte. Tout d'abord, il faut choisir une **coupe adaptée à la forme de votre visage**. Puis, savoir quel confort **choisir pour sa prothèse capillaire en fonction de son usage**. Si vous souhaitez porter votre perruque tous les jours, préférez les confortés entre 4 et 6 étoiles sinon les confortés entre 1 et 3 étoiles seront suffisants. On choisira aussi la **couleur de la prothèse capillaire**. L'une des étapes essentielles concerne aussi **le choix de la fibre** : synthétique, naturelle ou semi-naturelle, suivant le temps que l'on souhaite consacrer à l'entretien mais aussi en fonction du budget.



**CONFORTS DE 1 À 4 ★**  
principalement constitués  
de **bandes de coton**  
(en beige ci-contre).

**CONFORTS 5 À 6 ★**  
**implantés à la main**,  
plus doux et adaptés pour  
un port quotidien et les cuir  
chevelus les plus sensibles.



# ENTREtenir ET POSER MA CHEVELURE



1 Saisir la perruque au niveau des tempes et l'enfiler depuis le front jusqu'en bas de la nuque.



2 Ajuster le placement de celle-ci.



3 Coiffer délicatement avec vos doigts ou une brosse adaptée.

## 6 étapes pour prendre soin de sa chevelure



1 Préparez un bain d'eau tiède en ajoutant une noisette de shampooing et laissez tremper 10 minutes.



Rincez et renouveler l'opération avec le soin.



4 Pour sécher, tapotez-la délicatement dans une serviette éponge et laissez-la reposer sur un porte perruque.



5 Une fois sèche, démêlez avec une brosse adaptée et utilisez le spray conditionner pour la protéger.



Retrouvez nos conseils d'entretien en vidéo





*Ma* CHEVELURE  
ENGAGÉE À VOS CÔTÉS

Venez découvrir nos catalogues disponibles en pharmacies et en boutiques.

# Modèles COURTS



Classe • Classe • Classe  
II

## SIDONIE

 12 coloris disponibles

Confort 5 ★☆☆

Fibre 100% synthétique

**700 €**



Classe • Classe • Classe  
II

## EGLANTINE

 15 coloris disponibles

Confort 5 ★☆☆

Fibre 100% synthétique

**700 €**

HIGH  
HEAT  
FIBER



Classe • Classe • Classe  
II

## LAURE

 16 coloris disponibles

Confort 6 ★☆☆

Fibre 100% synthétique

**700 €**

HIGH  
HEAT  
FIBER



Classe • Classe • Classe  
IV

## LOUISON

 9 coloris disponibles

Confort 6 ★☆☆

Fibre 100% naturelle

**1 490 €**

# Modèles MI-LONGS ET LONGS



Classe • Classe  
II  
Classe • Classe

## LUCILE

 8 coloris disponibles

Confort 4 ★☆☆  
Fibre 100% synthétique

**700 €**

HIGH  
HEAT  
FIBER



Classe • Classe  
III  
Classe • Classe

## EMMA

 8 coloris disponibles

Confort 6 ★☆☆  
50% cheveux naturels  
50% cheveux synthétiques

**1 000 €**



Classe • Classe  
II  
Classe • Classe

## PERRINE

 11 coloris disponibles

Confort 6 ★☆☆  
Fibre 100% synthétique

**700 €**

HIGH  
HEAT  
FIBER



Classe • Classe  
II  
Classe • Classe

## CLOTHILDE

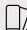
 9 coloris disponibles

Confort 4 ★☆☆  
Fibre 100% synthétique

**605 €**



Classe • Classe  
IV  
Classe • Classe

## LÉONIE

 6 coloris disponibles

Confort 3 ★☆☆  
Fibre 100% naturelle

**1 490 €**



Classe • Classe  
IV  
Classe • Classe

## MAYA

 9 coloris disponibles

Confort 6 ★☆☆  
Fibre 100% naturelle

**2 790 €**

Demander un devis à votre professionnel pour connaître le montant de prise en charge mutuelle.

# Choisir sa solution capillaire



Être bien dans sa peau et dans sa tête pendant la maladie. Trouvez la solution capillaire qui vous convient pour lutter contre votre perte de cheveux ! La perte de cheveux peut être totale ou partielle et est souvent temporaire.

**Optez pour la solution dans laquelle vous vous sentez belle et à l'aise pour affronter la maladie :** la prothèse capillaire, la frange ou le turban. Nos partenaires sont prêts à vous accompagner dans votre choix.

*La prothèse capillaire*



*La frange*



*Le turban*



Découvrez toute  
notre collection de  
turbans et franges.  
Scannez le QR Code pour  
accéder à notre site.



## Mix & Match

Portez le turban avec ou sans frange selon vos envies.

**En hiver**, optez pour un bonnet couvrant et chaud avec ou sans votre frange. De jolies boucles d'oreilles viendront apporter une touche féminine en plus.

**Au printemps ou en été**, remplacez le port de la chevelure par celui de la frange avec un joli turban ou chapeau.

### Variez les coloris et les matières

Véritables accessoires, les bonnets et turbans se combinent avec vos tenues et selon les saisons.



A

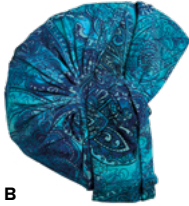

B



C

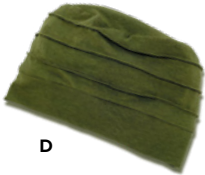

D



E

## Portez un bonnet léger la nuit pour vous protéger du froid

Frileuse ou non ?

Le bonnet en viscose naturelle permet de conserver une température adaptée de votre cuir chevelu.

*Astuce :* prévoyez d'en avoir deux à minima et lavez-les à la main ou à 30 degrés.

- A - Hortense** - 95% viscose 5% élasthanne.  
Disponible en plusieurs coloris - 46,90 €
- B - Lilas** - 94% viscose 6% élasthanne  
Disponible en plusieurs coloris - 49,90 €
- C - Capucine** - 95% viscose 5% élasthanne  
Disponible en plusieurs coloris - 38 €
- D - Iris** - 95% viscose 5% élasthanne.  
Disponible en plusieurs coloris - 40 €
- E - Nuage** - 95% viscose 5% élasthanne.  
Disponible en plusieurs coloris - 16,90 €

# Fleurie

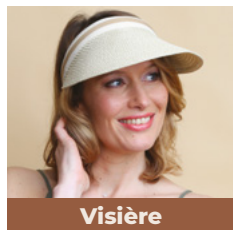
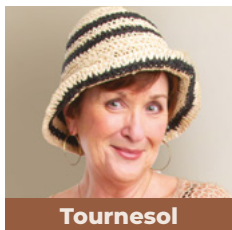
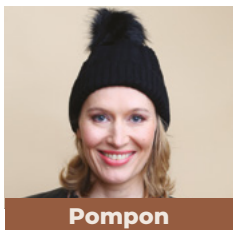
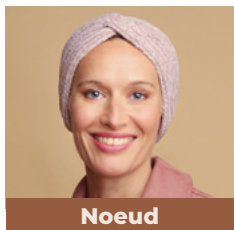
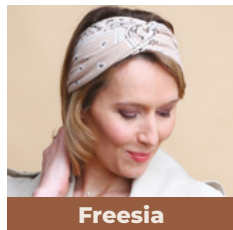
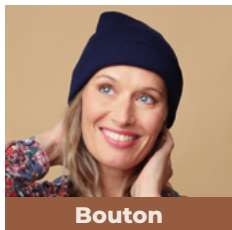
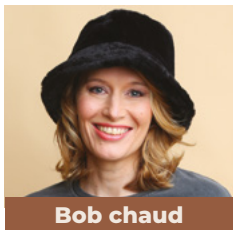
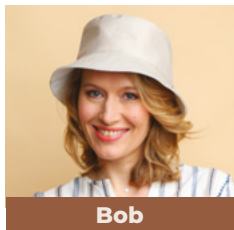
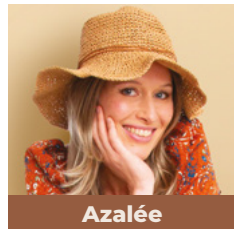
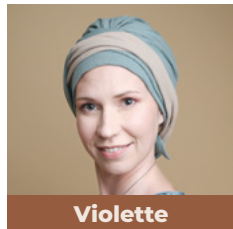
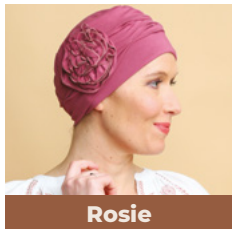
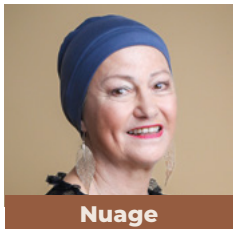
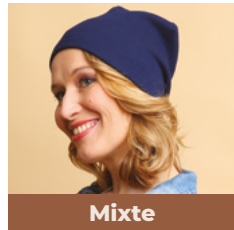
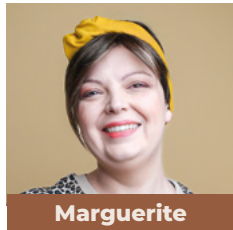
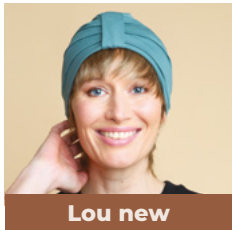
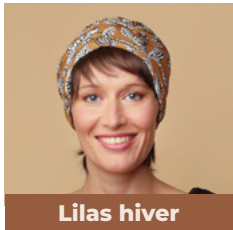
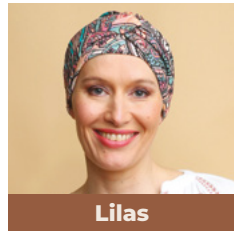
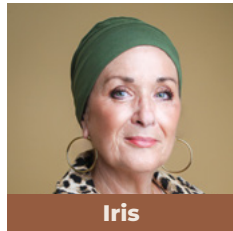
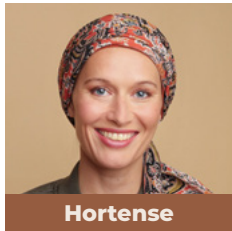
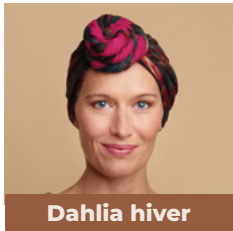
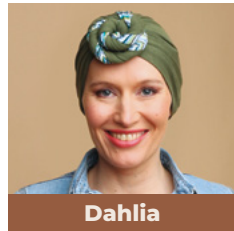
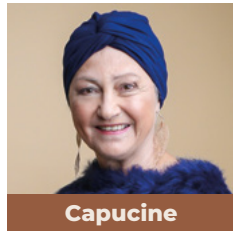
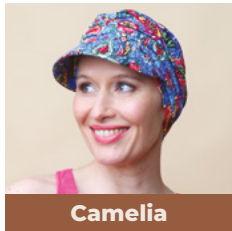
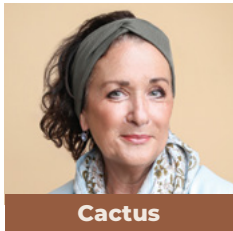
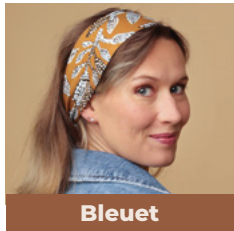

Venez découvrir nos catalogues disponibles en pharmacies et en boutiques.

# FOCUS

## 1 box frange pour toutes vos envies !

Véritable alternative à la perruque, les turbans, foulards et franges permettent de camoufler votre perte de cheveux très élégamment.

**La Box Frange composée d'une couronne de cheveux et d'un turban ou bonnet, est remboursée 125 euros par la sécurité sociale, si vous disposez d'une ordonnance de votre oncologue ou dermatologue. Il n'y a aucun reste à charge.**

### UNE BOX ET PLUS DE 4 COMBINAISONS POSSIBLES :



1 Vous portez votre **bonnet seul**



2 Vous portez  **votre bonnet avec un foulard**



3 Vous portez  **votre frange et votre bonnet**



4 Vous portez les 3 :  **votre frange, votre bonnet et votre foulard.**

### LES ÉTAPES :

- Enfiler votre couronne de cheveux directement sur la tête, attention de bien repérer l'avant et l'arrière,
- Enfiler ensuite votre bonnet ou turban,
- Optionnel : Nouer votre foulard autour du bonnet en laissant prendre les pans ou en les coinçant dans le foulard lui-même.

**Choisissez la couleur de votre frange puis le bonnet ou turban que vous préférez dans toute la collection.**





# Où trouver MA SOLUTION CAPILLAIRE ?

Prenez rendez-vous chez un professionnel proche de chez vous disponible pour trouver avec vous une prothèse capillaire, une frange ou des turbans adaptés à vos besoins.

Dorénavant, ne déboursez plus un centime pour acquérir une prothèse capillaire ou une frange. Grâce à votre ordonnance de votre oncologue ou dermatologue, vous pouvez maintenant obtenir des solutions capillaires 100% prises en charge par l'Assurance maladie et la mutuelle grâce au dispositif 100% santé.



Découvrez le témoignage de Mme Dandois, accompagnée à la Pharmacie du Grand Rond Point de Hem.

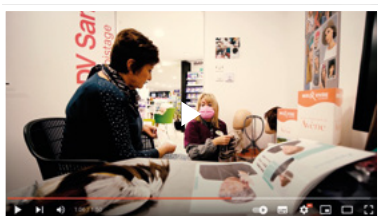

Scannez le QR code pour accéder à la vidéo

## Des professionnels formés pour vous accompagner.

Au sein de l'officine ou du salon de coiffure, vous serez accueilli dans un espace de confidentialité à l'abri des regards.

Disposant de multiples prothèses capillaires, franges et turbans, vous aurez l'occasion d'essayer, sans engagement, et de prendre le temps de choisir ce qui vous convient le mieux.

Chaque professionnel a suivi plusieurs heures de formation pour vous accompagner dans le choix de vos produits.

## Témoignage

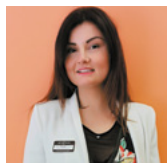

**Manon,**  
Pharmacienne à la pharmacie  
De Deken à Vieux Condé

“ Je trouve essentiel, en tant que professionnel de santé de proximité de pouvoir accompagner nos patients dans la prise en charge des soins de support telle que la délivrance des prothèses capillaires. Les patients ayant confiance en leur pharmacien, peuvent échanger plus facilement sur leur pathologie et n'ont généralement aucune avance de frais à fournir au moyen de la carte vitale. Le bien-être de nos patients est notre cœur de métier et aujourd'hui allier beauté, bien-être et conseil médical est devenu possible. ”

# Comment obtenir ma prothèse capillaire remboursée ?

1

## **Demandez une ordonnance**

à votre oncologue ou dermatologue

2

## **Sélectionnez la chevelure**

qui vous convient dans notre magazine

3

## **Trouvez votre boutique**

Prenez rendez-vous gratuitement  
en scannant ce QR Code.



4

## **Choisissez votre chevelure**

grâce aux conseils d'un professionnel

# Ma CHEVELURE

ENGAGÉE À VOS CÔTÉS

Prenez rendez-vous au :

**09 72 55 30 50**

ou sur le site

**[www.ma-chevelure.com](http://www.ma-chevelure.com)**

---

**Scannez le QR Code  
pour prendre rendez-vous.**

